



Obtenir les coordonnées

Retour à la recherche

Référence: 802191040

95100 - ARGENTEUIL - France
Téléphone : identifiez vous - Mobile : identifiez vous - Email : identifiez vous

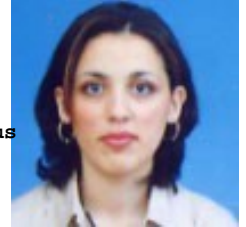

CHAFIA G.

- COLLABORATRICE ARCHITECTE -

Etat Civil : Année de naissance : 1980
Situation Familiale :

Formation : 1997-2002 : Ecole polytechnique d'Architecture et d'Urbanisme EPAU, Alger + § 2004 -2005 : Ecole d'architecture paris la villette : diplôme 2 ème cycle d'architecte + § 2007: Ecole d'architecture

Ma recherche : COLLABORATRICE ARCHITECTE dans le secteur Architecture en contrat Tout contrat
Ma région de travail : Ile de France. Je peux me déplacer : sur toute la région.
Salaire souhaité : a étudier.

Expériences professionnelles :
Années d'expérience : 1

2007 :
0

2006 :

Langues : Français ,Anglais ,Arabe

Atouts et Compétences :

Conception de logements collectifs dans le cadre du programme : location- vente, maître d'oeuvre : AADL, entreprise : CSCEC chinoise. (plans, images de synthèse)

Conception de maisons individuelles de style mauresque pour particulier (plans, images de synthèse)

Aménagement d'une agence bancaire (plans, images de synthèse)

Expertise des logements

Maison médicale à Hoche

Plan local d'urbanisme ville de Chatillon, projet DCE Ballon miré ,

Permis de construire d'un chapiteau pour l'inauguration d'une piscine à Lésigny

Réaménagement d'une salle de bain dans un appartement pour particulier à paris

Elaboration de permis de construire des projets suivants, création d'un loft à Mantes la jolie, création de gîtes réhabilitation d'une ferme à Nantilly , création d'une centrale à béton Bray sur

Seine.

Suivi de chantier la rénovation et l'extension d'une maison à Vernouillet Verneuil pour particulier.

Mise en Place et Archives Dossier D'ouvrage Exécutés (DOE)

Word,Excel,Powerpoint,Archicad,Allplan,Autocad,Artlantis ,Photoshop,vectorworks des notions