



Obtenir les coordonnées

Retour à la recherche

Référence: 1409241723

4100 - Medenine - Tunisie  
Téléphone : identifiez vous - Mobile : identifiez vous - Email : identifiez vous

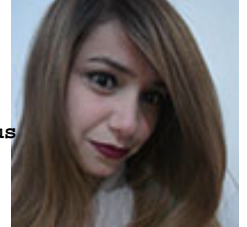

## BOUTHAINA G.

- Architecte -

**Etat Civil :** Date de naissance : 22/07/1987  
Nationalité : tunisienne

**Objectifs :** La créativité

**Formation :** diplôme d'architecte de l'école national d'architecture et d'urbanisme tunis (ENAU)

**Ma recherche :** Architecte dans le secteur Architecture en contrat Tout contrat  
Ma région de travail : Toute la France. Je peux me déplacer : pas de mobilité.  
Salaire souhaité : entre 2000 et 2500. Je peux travailler a temps partiel.

**Expériences professionnelles :**  
Années d'expérience : 2

0

**Langues :** Arabe + français + anglais

### Atouts et Compétences :

->Architecture Maîtrise du développement du projet de l'ESQUISSE au CHANTIER en accord avec les intentions architecturales, les exigences de qualité d'espace et de fonctionnalité, les besoins du programme, les besoins techniques, les contraintes réglementaires. Maîtrise des pièces graphiques de l'ESQUISSE au DCE, écrites de l'ESQUISSE au PC Expérience dans des programmes variés (logements, bureaux, commerce, industrie, équipements publics).

->Elaboration de l'APS , de l'APD , du dossier d'exécution

-> Elaboration des relevés Dessin assisté par ordinateur et modélisation 3D

-> Participation à la commission de permis de bâtir

AUTOCAD 2D ET 3D, ARCHICAD (débutante), SKETCHUP, ARTLANTIS, ADOBE PHOTOSHOP, MICROSOFT OFFICE (Word, Excel, Power point) , TRAITEMENT VIDEO WINDOWS MOVIE MAKER