



Obtenir les coordonnées

Retour à la recherche

Référence: 1101211340

69100 - Villeurbanne - France
Téléphone : identifiez vous - Mobile : identifiez vous - Email : identifiez vous

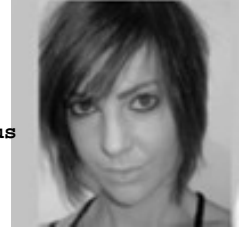

ADELINE S.

- DESSINATRICE -

Etat Civil : Date de naissance : 23/10/1981
Situation Familiale :

Formation : 2005: MASTER première année + 2004: Licence d'architecte + 2003: DEFA + 2000: Baccalauréat
Scientifique avec mention

Ma recherche : DESSINATRICE dans le secteur Architecture en contrat Tout contrat
Ma région de travail : Rhone Alpes. Je peux me déplacer : sur toute la région.
Salaire souhaité : à étudier. Je peux travailler a temps partiel.

Expériences professionnelles :
Années d'expérience : 6

0

Langues : anglais couramment parlé + allemand + Espagnol

Atouts et Compétences :
CAD photoshop sketchup revit 3D studio max les bases