



Obtenir les coordonnées

Retour à la recherche

Référence: 1003180916

77420 - Champs sur marne -
Téléphone : identifiez vous - Mobile : identifiez vous - Email : identifiez vous

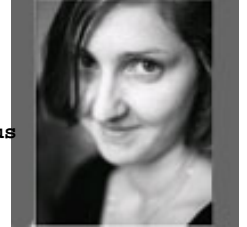

MéLANIE R.

- ARCHITECTE ADE -

Etat Civil : Année de naissance : 1985
Situation Familiale :

Formation : 2002/2003 : BT Dessinateur en Art Appliqué + 2005/2006 : Licence d'Architecture + 2007/2008 :
Diplôme d'Architecte + 2009/2010 : Inscrite à la HMONP- «Ecole d'Architecture de la ville et des
territoires» EAMLV Permis B

Ma recherche : ARCHITECTE ADE dans le secteur Architecture en contrat Tout contrat
Ma région de travail : Ile de France. Je peux me déplacer : sur toute la région.
Salaire souhaité : à étudier.

Expériences professionnelles :
Années d'expérience : 1

0

Atouts et Compétences :

Logiciels: Autocad, Photoshop, In Design, Sketch up, Artlantis, Word, Excel

Autres Applications: Réalisation de maquette en bois/ Dessin appliqué et perspective main